

ARMAX

Рабочее место кассира UMKALite

Работа при подключении МЕЩЕРА Lite

Установка приложения

1. Скачать файл установки
2. Запустить файл от имени администратора

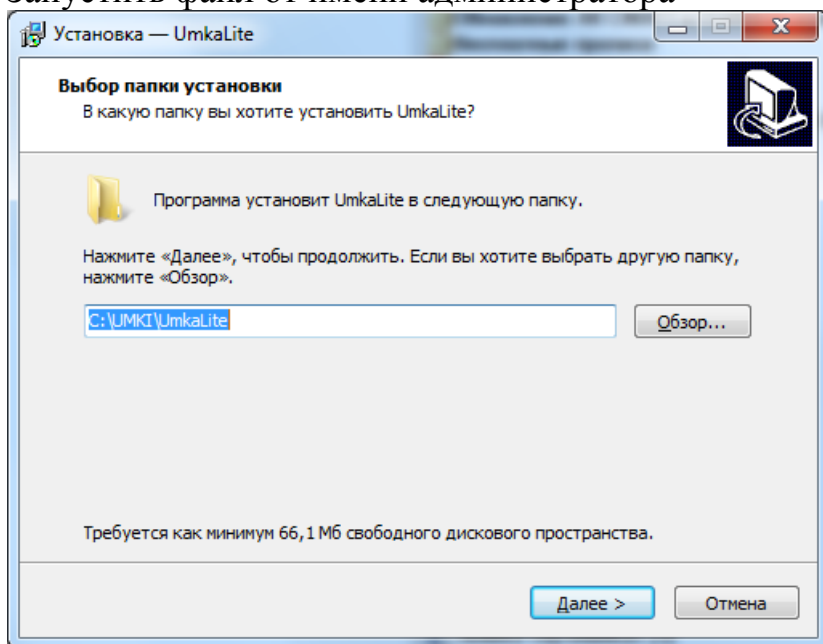

3. Выбрать папку установки

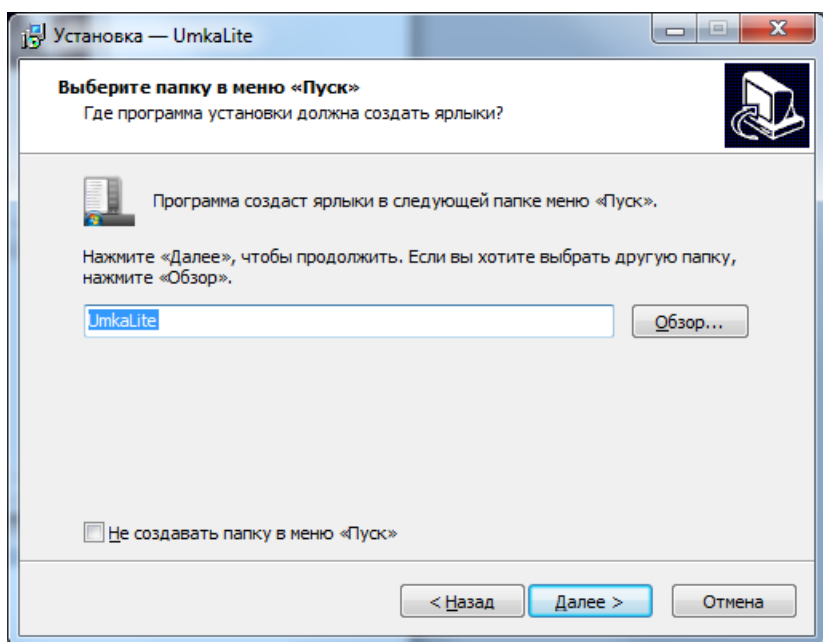

4. Нажать Установить

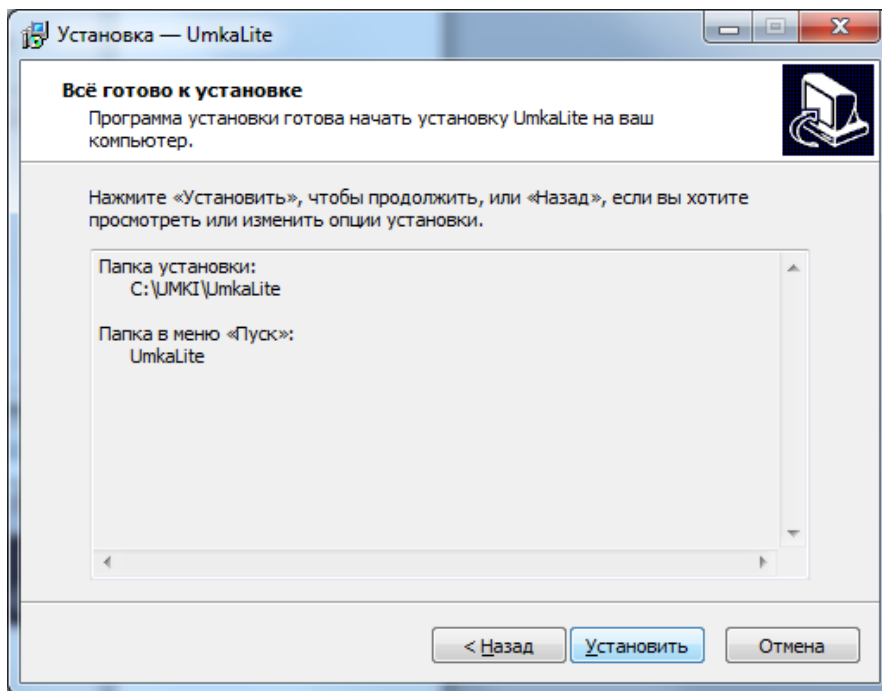

5. Дождаться завершения установки, нажать «Завершить»

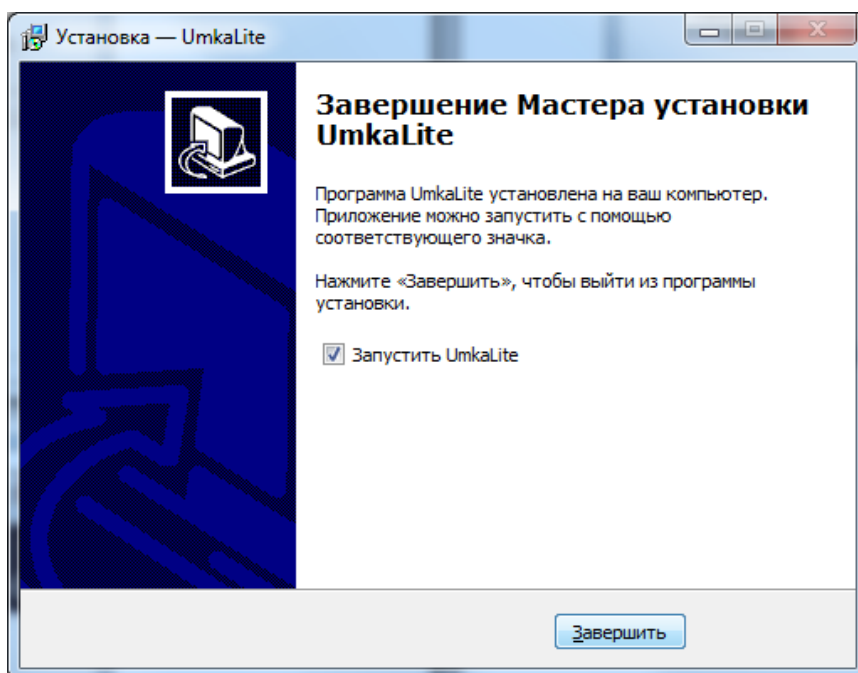

После завершения установки зайдите в меню Пуск – UMKA Lite, запустите UMKA Lite_install, затем UMKA Lite_Run

Ввод лицензии

При первом запуске понадобится ввести лицензию на работу с РМК. Введите лицензию в поле Активационный ключ и нажмите кнопку «Активировать лицензию». В случае неверного ввода лицензии появится сообщение о том, что ключ неверный. Если всё введено верно, появится окно выбора ККТ для работы (если в лицензии разрешено несколько ККТ) или окно авторизации кассира (если в лицензии разрешена одна ККТ МещераLite).

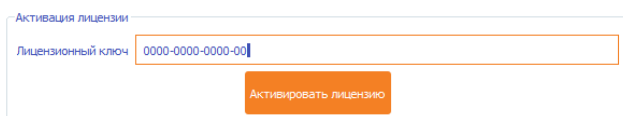

Активация лицензии

Лицензионный ключ 0000-0000-0000-00

Активировать лицензию

Изменение лицензии

Для изменения лицензии необходимо:

1. Войти в приложение UmkaLite_РМК, используя логин и пароль пользователя с соответствующими правами;

! Изменить лицензию может только пользователь, который имеет соответствующие права.

- В случае если ККТ не зарегистрирована на Umka365.ru, по умолчанию доступ к управлению лицензией есть у пользователей с ролями «Администратор» (СИС.АДМИН) и «Техник» (АДМИН). Более подробно про роли и права описано в документации «Рабочее место кассира для ККТ на базе платформы УМКА» в разделе Кассиры
- В случае если ККТ зарегистрирована на торговом процессинге, управление пользователями (кассирами) и их правами осуществляется из личного кабинета на Umka365.ru. Доступ к управлению лицензией имеют только те пользователи, у которых есть права доступа к настройкам (установлена «галочка» напротив пункта Настройки). Более подробно про настройки прав доступа пользователей из ЛК Umka365.ru описано Работа с кабинетом УМКА365.RU в разделе Кассиры.

2. Перейти в раздел «Сервис», подраздел «Umka365.ru», выбрать «Изменить лицензию», как представлено на рисунке

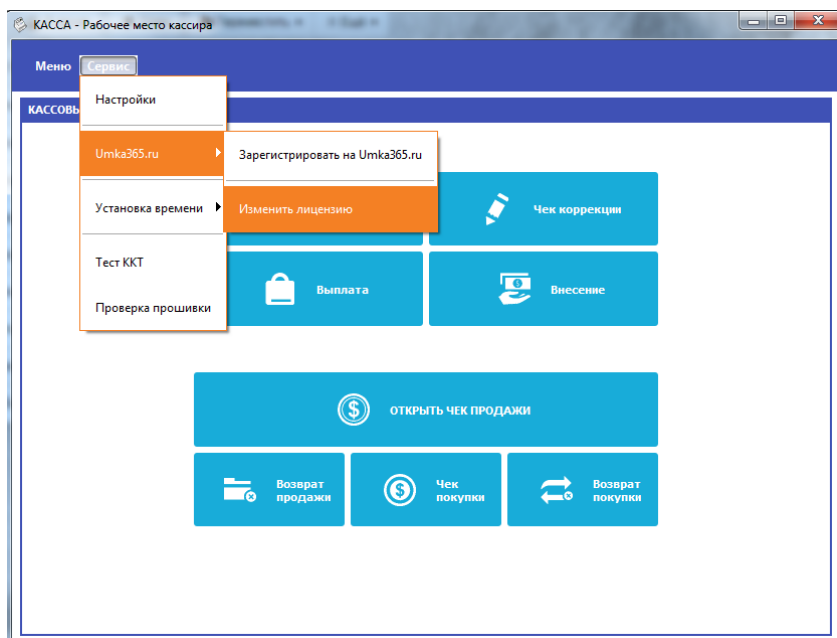

3. На вопрос «Продолжить?» (см. рис. ниже) нажмите «Да».

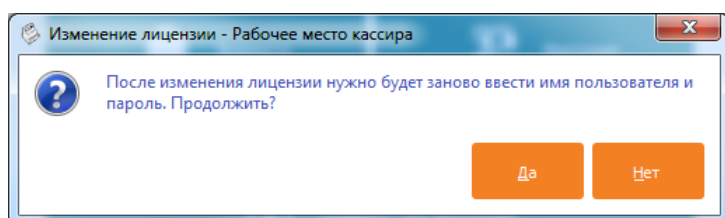

4. Откроется окно «Активация лицензии». В поле «Лицензионный ключ» ввести полученный ключ и нажать кнопку «Активировать лицензию».

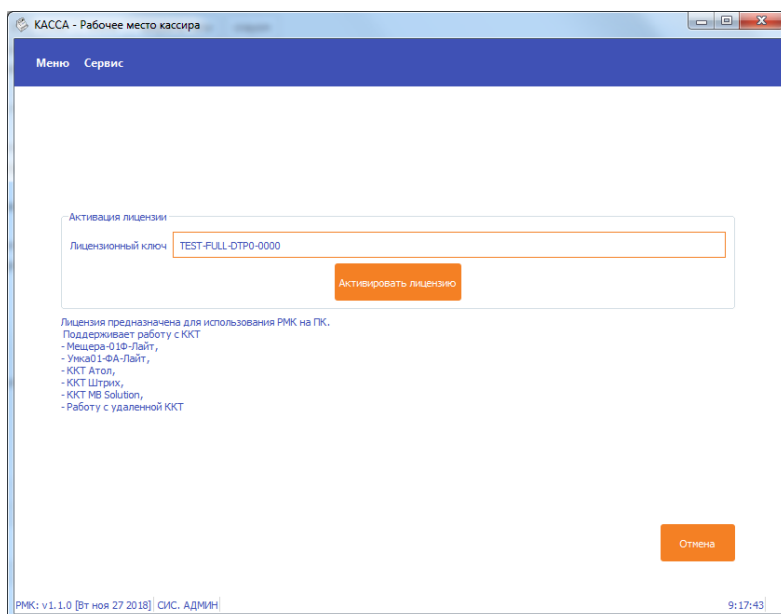

5. В случае неверного ввода лицензии появится сообщение о том, что ключ неверный.

Выбор ККТ для работы

Если в лицензии ККТ разрешено несколько ККТ, то при старте РМК предлагается выбрать режим работы.

Для ККТ Мещера lite выберите Мещера 01-Ф Лайт

Выберете режим использования рабочего места

- Не настроен
- Мещера 01-Ф лайт
- Умка - 01-ФА лайт
- Работа с удаленной ККМ
- Работа с ФР АТОЛ
- Работа с ФР MB Solution-F

Выбор текущей конфигурации

Затем появится окно, предлагающее регистрацию в кабинете торгового процессинга. Обратите внимание, что будет указано название модели ККТ и её заводской номер.

Логин для входа в кабинет

Пароль для входа в кабинет

Зарегистрировать ККТ на umka365
МЕЩЕРА-01-Ф
Заводской номер: 16990001

Зарегистрировать рабочее место кассира на umka365

Идентификатор

Не напоминать

Если окно висит дольше двух минут, возможно, принтер не отвечает:

1. Закройте окно – найдите внизу на панели задач иконку приложения РМК



, нажмите по нему правой клавишей мыши и выберите «Заккрыть окно».

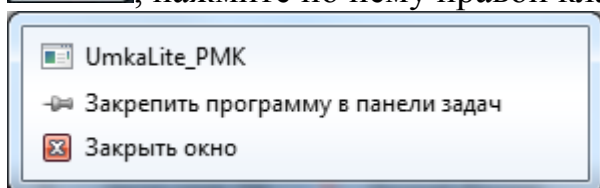

2. Проверьте, установлен ли драйвер ККТ

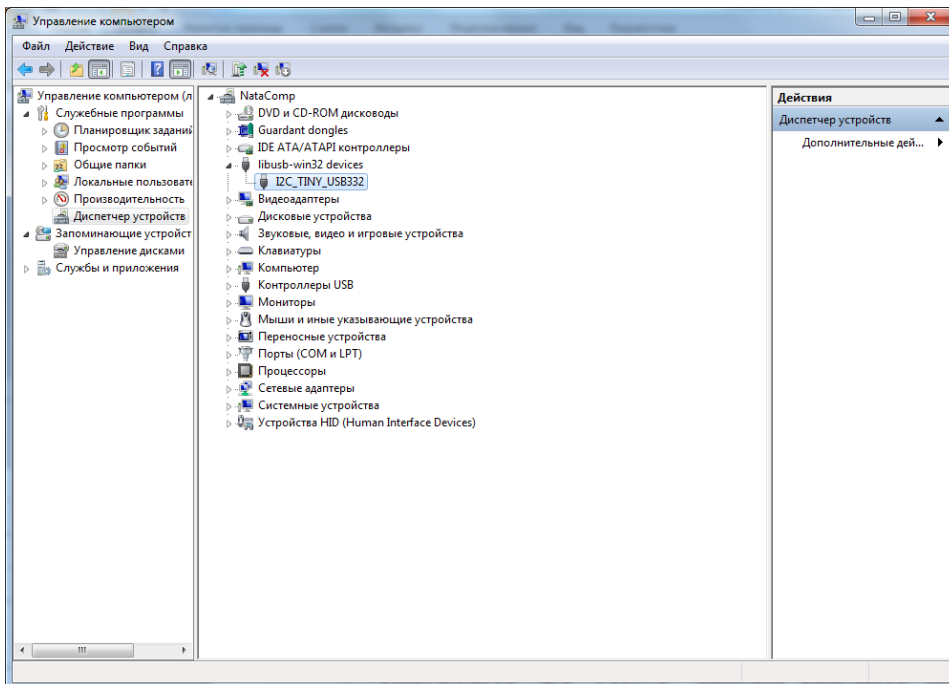

3. Если драйвер установлен, зайдите в меню Пуск – UMKA Lite, нажмите UmkaLite_Stop, затем UmkaLite_Run, а затем запустите UMKA Lite_PMK и выберите Мещера 01-Ф Лайт
4. Если драйвер не установлен, установите его самостоятельно из папки C:\UMKI\UmkaLite\driver

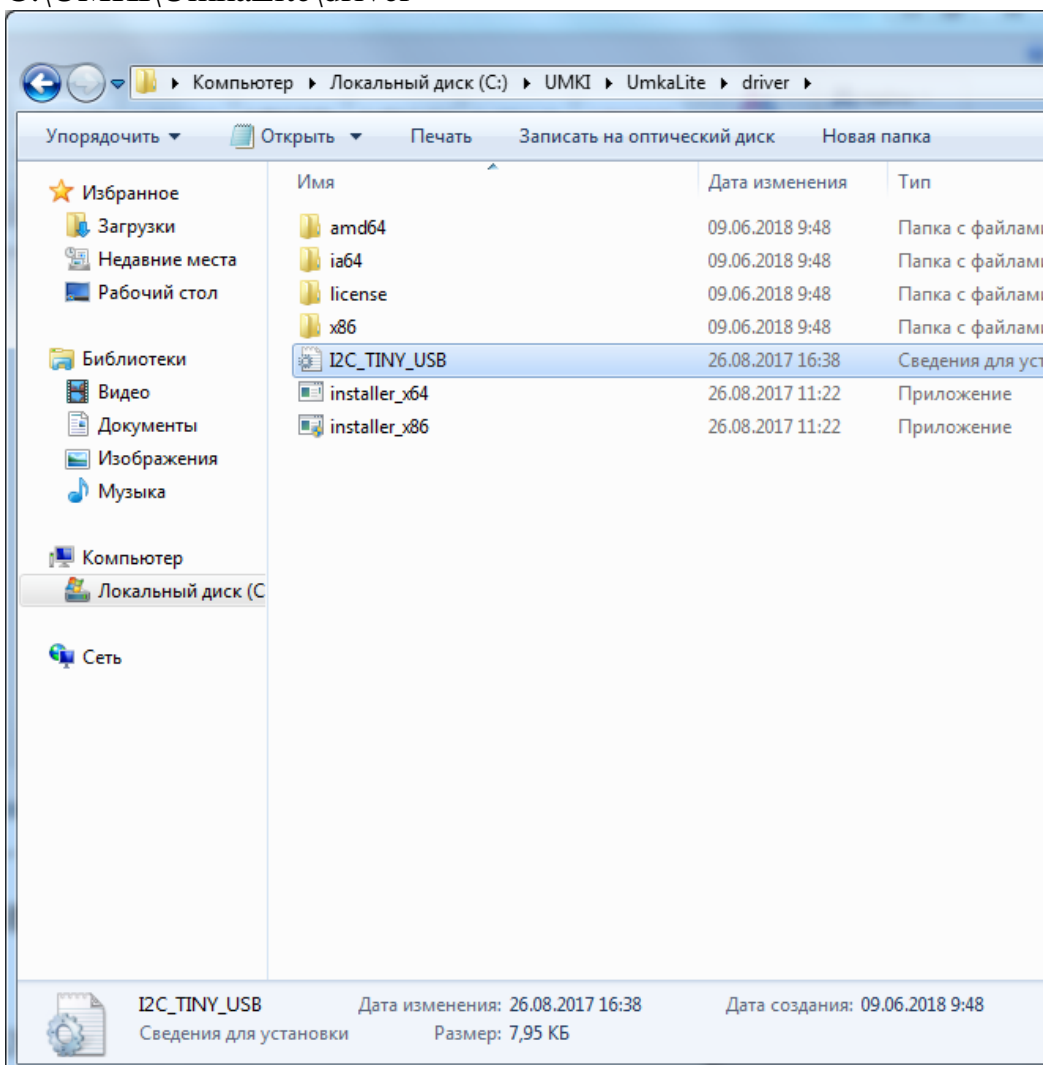

Регистрация в кабинете торгового процессинга

При первом запуске программа предложит вам зарегистрировать ККТ в кабинете торгового процессинга umka365.ru.

Если вы являетесь пользователем кабинета торгового процессинга umka365.ru и хотите все чеки, оформляемые ККТ, видеть в кабинете процессинга, вы можете зарегистрировать ККТ на [umka365](http://umka365.ru). Для этого установите галочку «Зарегистрировать ККТ на [umka365](http://umka365.ru)», укажите логин и пароль для входа в кабинет торгового процессинга, затем нажмите кнопку «Зарегистрировать». После регистрации ККТ вы также сможете настраивать некоторые опции ККТ из кабинета [umka365](http://umka365.ru).

Регистрация рабочего места кассира в кабинете [umka365](http://umka365.ru) позволит получать из кабинета процессинга справочник товаров.

Внимание: работа зарегистрированной на [umka365](http://umka365.ru) ККТ разрешена только с зарегистрированного на [umka365](http://umka365.ru) рабочего места!

Обе регистрации не являются обязательными, работа с ККТ возможна и без них. Чтобы не выполнять никаких регистраций, просто нажмите ПРОПУСТИТЬ.

Логин для входа в кабинет

Пароль для входа в кабинет

Зарегистрировать ККТ на [umka365](http://umka365.ru)
МЕЩЕРА-01-Ф
Заводской номер: 16990001

Зарегистрировать рабочее место кассира на [umka365](http://umka365.ru)

Идентификатор

Не напоминать

Вход в РМК

В ККТ МЕЩЕРА Лайт зарегистрировано 100 кассиров (по умолчанию КАССИР 01-КАССИР 97, администратор и сис.администратор, пароль кассира совпадает с его номером для кассир 01 пароль 1, для кассир 96 пароль 98, для администратор пароль 98, для сис. Администратор – 99. Выберите кассира, введите его пароль и нажмите

кнопку 

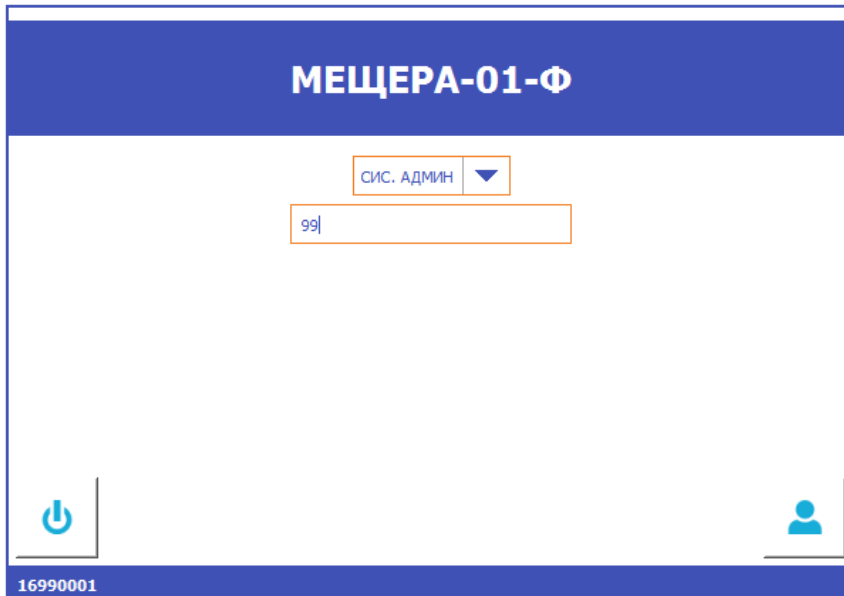

The screenshot shows a login interface with a blue header containing the text 'МЕЩЕРА-01-Ф'. Below the header, there is a dropdown menu with 'СИС. АДМИН' and a downward arrow. Underneath the dropdown is a text input field containing the number '99'. At the bottom left, there is a power button icon, and at the bottom right, there is a person icon. A blue footer bar at the very bottom contains the number '16990001'.

Настройка печати

Для настройки печати на принтере Мещера Лайт зайдите в меню Настройки – Печать. Укажите следующие настройки:

Модель – встроенный G80

Скорость -9600

Пустых строк в конце – 10

Межстрочный интервал -1

Символов в строке – 50

Нажмите кнопку «Применить»

The screenshot shows a web-based configuration interface for a printer. At the top, there is a navigation menu with tabs: 'ОФД', 'Кассы', 'Отделы и налоги', 'Сонди/Наценки', 'Общие настройки', 'Настройки УТМ', 'Печать', and 'Апол'. The 'Печать' tab is selected and highlighted in orange. Below the menu, the settings for the 'Печать' section are displayed. The 'Модель' is set to 'Встроенный G80'. The 'Скорость' is set to '9600'. The 'Пустых строк в конце' is set to '10'. The 'Межстрочный интервал' is set to '1'. On the right side, there are two input fields: 'Символов в строке' set to '50' and 'Минимальный шрифт' set to '1'. A 'default' button is visible next to the 'Символов в строке' field. At the bottom right, there are two buttons: 'Закрыть' and 'Применить'.

Параметр	Значение
Модель	Встроенный G80
Скорость	9600
Пустых строк в конце	10
Межстрочный интервал	1
Символов в строке	50
Минимальный шрифт	1

Кассовый режим

Кассовый режим — основной режим работы ККТ. Кассовый режим доступен всем пользователям. По умолчанию на зарегистрированной исправной ККТ открывается окно Кассового режима.

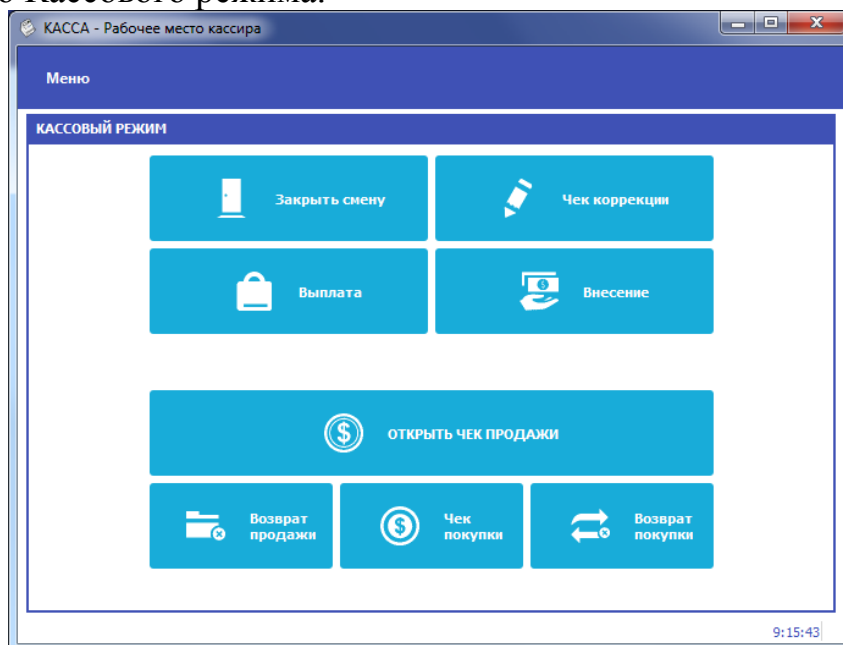

Открытие смены

При входе в Кассовый режим в случае, если смена не открыта, кассир видит сообщение о том, что Смена не открыта к кнопку «Открыть смену»

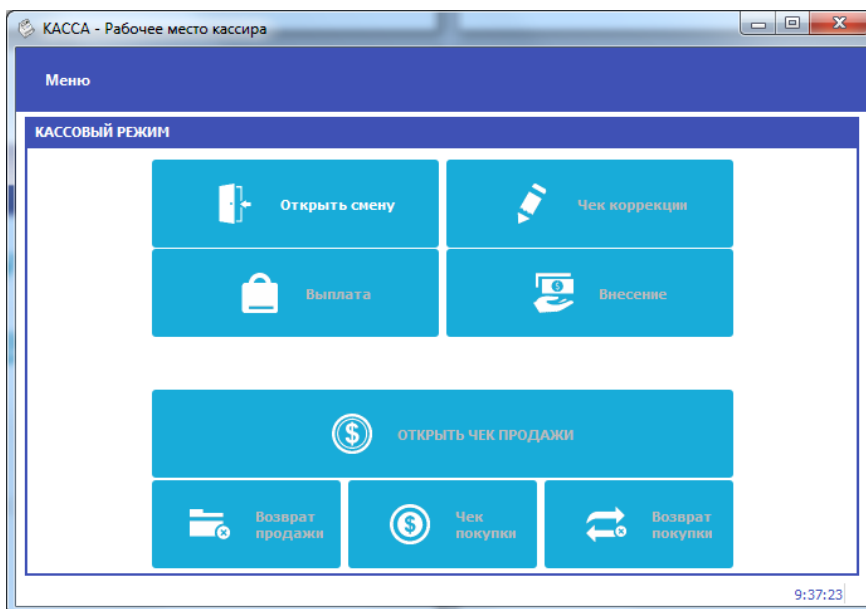

Открытие чека

Чтобы открыть чек, нажмите кнопку Открыть чек продажи
С помощью строки поиска найдите товар в справочнике товаров.

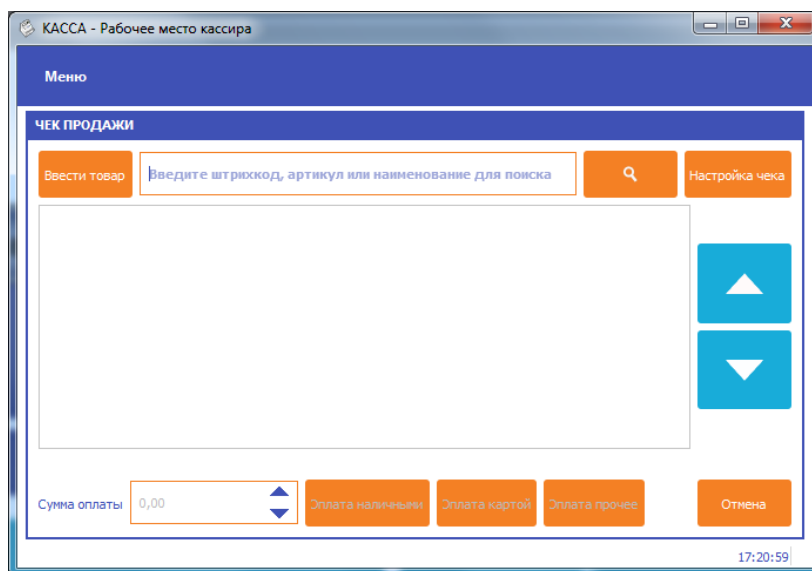

Если справочники не подключены или товара в них нет, нажмите кнопку «Ввести товар»

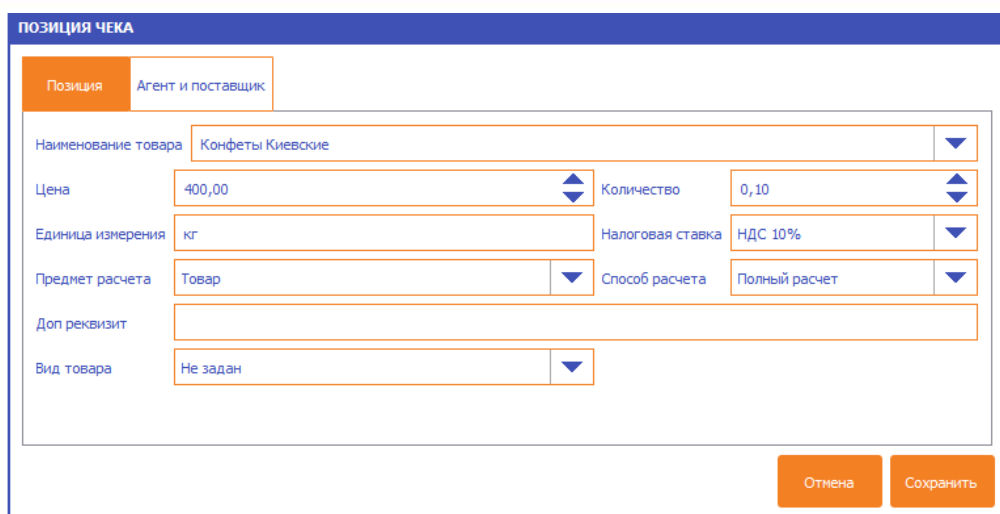
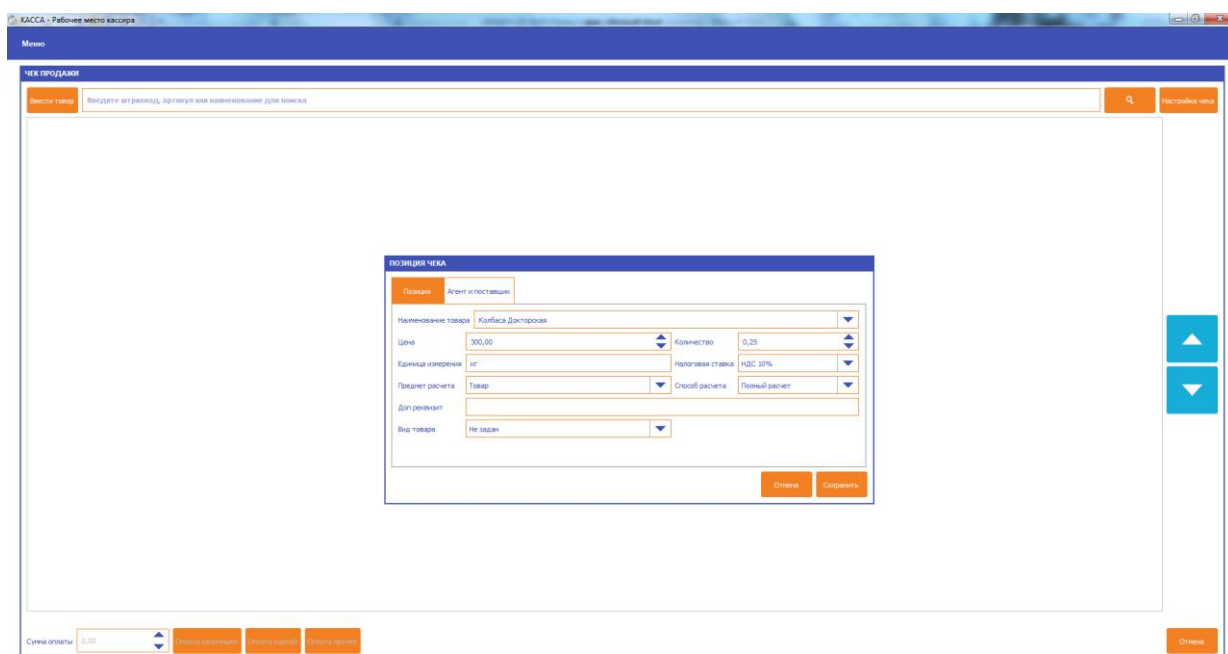

В открывшемся окне укажите Наименование товара, Цену, Количество, единицу измерения, налоговую ставку и предмет расчета, нажмите кнопку «Сохранить».

*Если при оплате услуг требуется указать данные агента/поставщика, перейдите на вкладку **Агента/поставщик**.

В таблице товарных позиций чека появится строка с введенным товаром

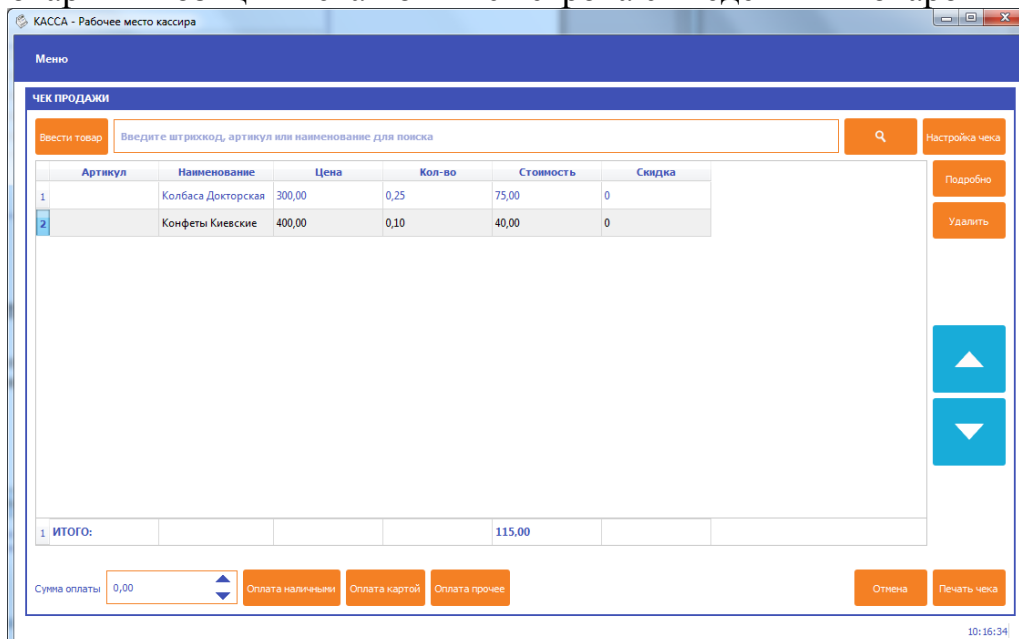

При оплате чека введите сумму оплаты в поле Сумма оплаты и нажмите «Оплата наличными», если производится оплата наличными, «Оплата картой» - если производится оплата картой, «Оплата прочее» - для выбора других типов оплаты.

ВНИМАНИЕ: при типе оплаты **Картой** сумма оплаты должна полностью совпадать с суммой итога по чеку, иначе выдет сообщение об ошибке «Переполнение итога чека»

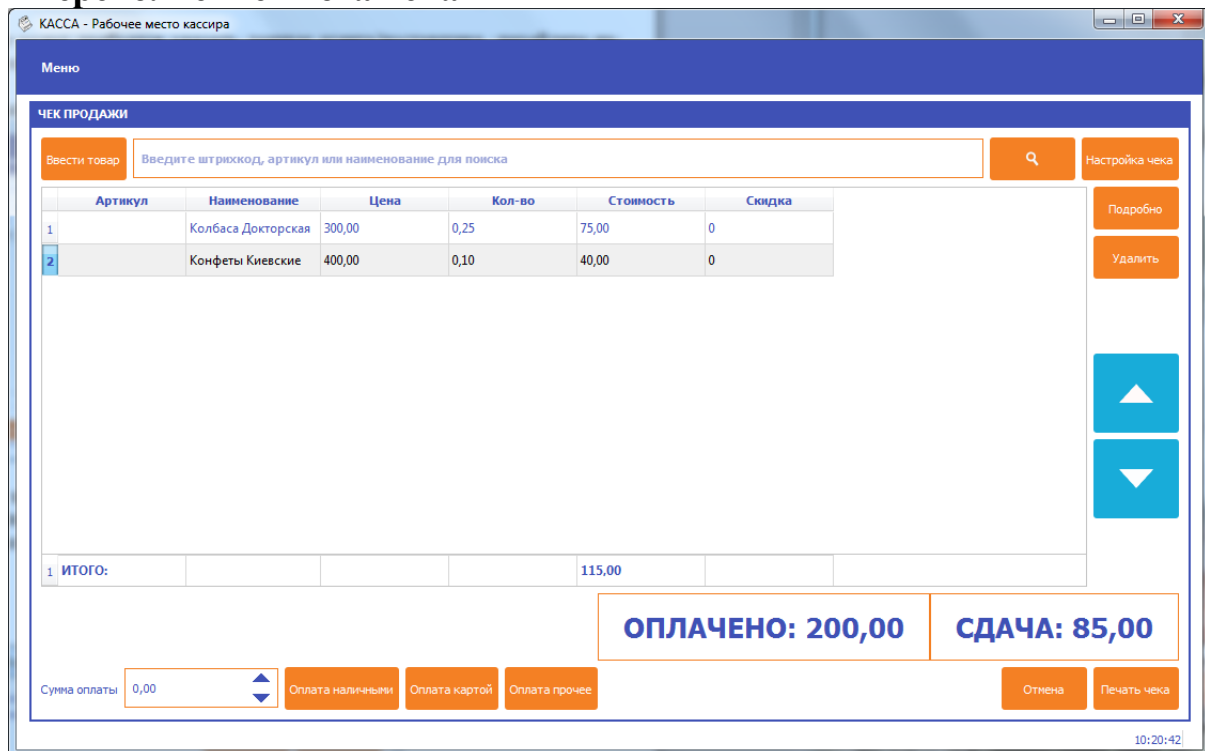

Затем нажмите **Печать чека**, чтобы распечатать чек.

Обратите внимание: для ускорения процесса работы, следующий чек продажи откроется автоматически.

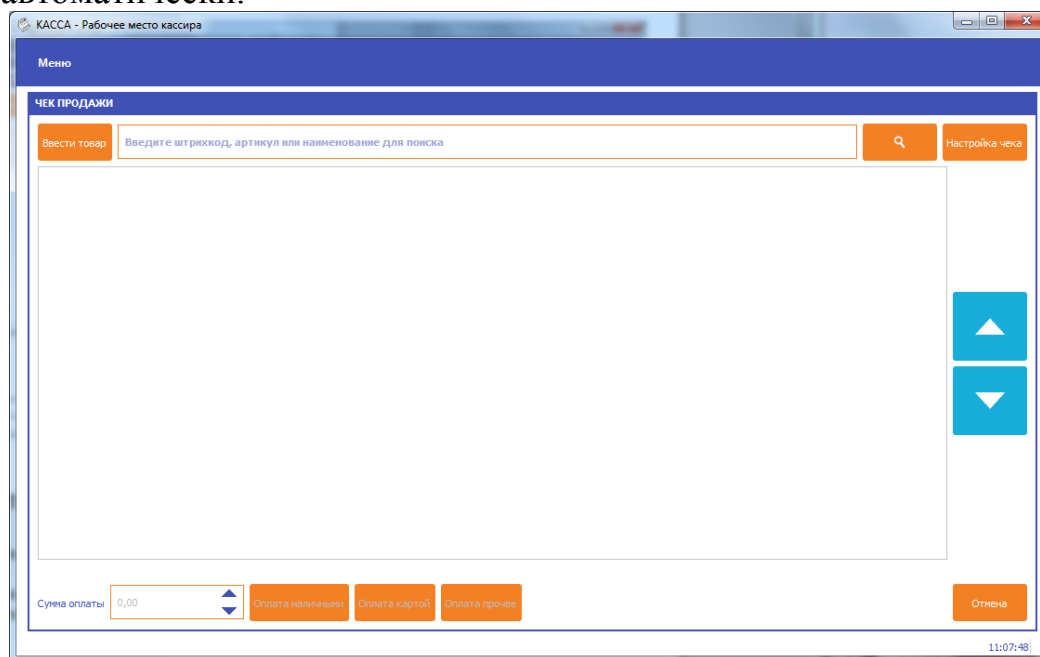

Обратите внимание: если в ККТ зарегистрировано несколько систем налогообложения (СНО), то надо выбрать по кнопке Настройка чека.

Чтобы выйти в основное окно кассового режима, нажмите Отмена.

Для возврата нажмите «Возврат продажи», далее все действия аналогичны чеку продажи.

Чек покупки и возврат покупки нужны, если организация оформляет чек на покупку.

Внесение/выплата

Внесение и выплата денег позволяют зарегистрировать движение наличных денежных средств, не требующих оформления фискальных документов.

Операция «Внесение» увеличивает денежную наличность в кассе, а «Выплата» – уменьшает. Операции выплаты и внесения денег в кассу не меняют сменный итог (в отчете о состоянии счетчиков ККТ, суммы выплаченных и внесенных денег в кассу выводятся в отдельных строках).

При печати чека с выплатой или внесением фискальный признак документа не печатается.

Настройка связи с ОФД

В меню Настройки - ОФД указываются настройки для связи с ОФД:

- Адрес – ulr-адрес ОФД. Например taxcom.ru
- Порт – порт, по которому осуществляется обмен в ОФД (например, 8080)
- Интервал опроса ФН, мс – частота опроса ФН на наличие новых документов для ОФД (например 3000 мс)
- Начальное значение URL-ссылки – адрес сайта чеков, который будет печататься пользователю на чеке. Например, check.taxcom.ru

КАССА - Рабочее место кассира

Меню

НАСТРОЙКИ

ОФД Кассиры Отделы и налоги Скидки/Наценки Общие настройки Настройки УТМ Печать Атол

Адрес сервера ОФД taxcom.ru

Порт 8888

Интервал опроса ФН на наличие сообщений для передачи ОФД 30000

Адрес сайта для проверки ФПД (печатается на чеке) http://check.taxcom.ru

Определить по регистрационным данным

Закреть Применить

СИС. АДМИН 9:03:45

Кассиры

Справочник кассиров редактируется по меню Настройки-Кассиры. Доступно 100 кассиров, кассир 98 – администратор, кассир 99 – системный администратор с полным доступом.

Общие настройки

В общие настройки вынесена работа со сканером штрих-кода.

Галочка Всегда запускать с возможностью выбора означает, что при каждом запуске РМК будет спрашивать, с какой ККТ разрешена работа.

КАССА - Рабочее место кассира

Меню

НАСТРОЙКИ

Офд | Кассиры | Отделы и налоги | Скидки/Наценки | **Общие настройки** | Настройки УТМ | Печать | Атол

Сканер штрих-кодов

Интервал между посылкой символа сканером, мс: 100

Время ожидания завершения чтения штрих-кода, мс: 300

Минимальная длина ШК, символов: 5

Минимальная ширина ячейки: 120

Минимальная высота ячейки: 24

Запускаться в полноэкранном режиме Всегда запускаться с выбором режима

Настройки сети

Тcp порт АТОЛ 3.1: 3333 | НТТР порт: 8088

Смена

Автоматически закрывать смену: 0:00

Закреть | Применить

СИС. АДМИН | 8:56:02

Статус ККТ

Это окно содержит информацию о текущем состоянии ККТ.

- дата и время ККТ;
- заводской номер ККТ;
- версия ПО ККТ;
- сумма наличных в кассе;
- признак открытой смены;
- информация о принтере (наличие бумаги и открытие крышки);
- информация о ФН (номер, версия программного обеспечения ФН);
- информация о последнем документе в ФН (последнем документе, для которого получен ФПД);
- наименование и ИНН пользователя;
- применяемые системы налогообложения;
- регистрационный номер ККТ;
- признаки агента (при их наличии);
- ФИО кассира, выполнившего регистрацию ККТ;
- адрес и место расчетов;
- наименование и ИНН используемого ОФД.

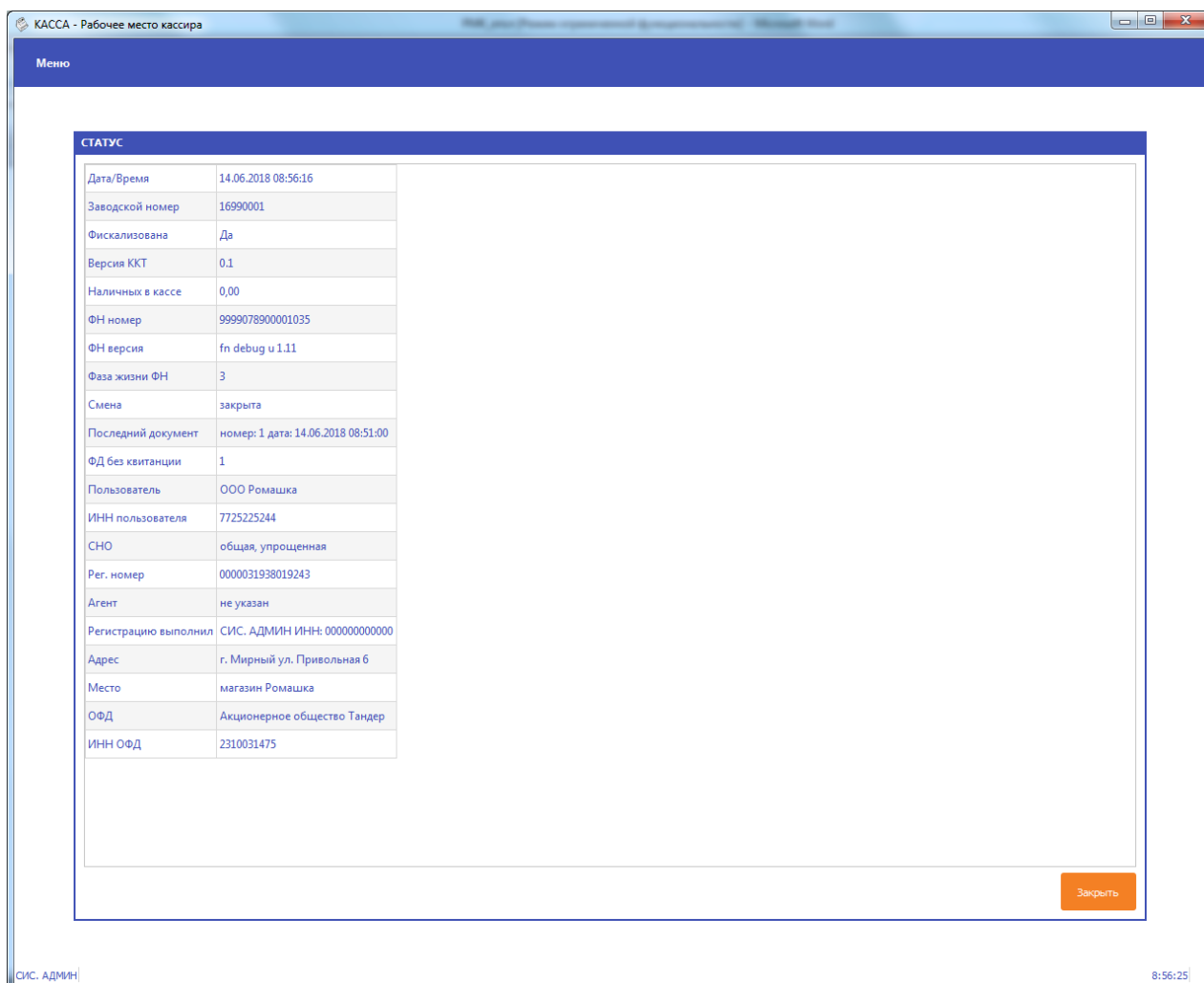

КАССА - Рабочее место кассира

Меню

СТАТУС

Дата/Время	14.06.2018 08:56:16
Заводской номер	16990001
Фискализована	Да
Версия ККТ	0.1
Наличных в кассе	0,00
ФН номер	9999078900001035
ФН версия	fn debug v 1.11
Фаза жизни ФН	3
Смена	закрота
Последний документ	номер: 1 дата: 14.06.2018 08:51:00
ФД без квитанции	1
Пользователь	ООО Ромашка
ИНН пользователя	7725225244
СНО	общая, упрощенная
Рег. номер	0000031938019243
Агент	не указан
Регистрацию выполнил	СИС. АДМИН ИНН: 000000000000
Адрес	г. Мирный ул. Привольная 6
Место	магазин Ромашка
ОФД	Акционерное общество Тандер
ИНН ОФД	2310031475

Закреть

СИС. АДМИН 8:56:25

Регистрация ККТ

Если ККТ не зарегистрирована, то при старте появится окно регистрации

Пользователь может самостоятельно зарегистрировать купленную ККТ, подав в заявление о регистрации контрольно-кассовой техники на бумажном носителе в территориальный налоговый орган или в электронном виде через кабинет контрольно-кассовой техники. После подачи заявления, пользователь получает от налогового органа регистрационный номер ККТ.

Перед регистрацией ККТ настоятельно рекомендуется настроить подключение к сети интернет, а также заполнить данные для обмена с ОФД.

В качестве причины перерегистрации выберите «Первичная». Если выполняете перерегистрацию, укажите причину перерегистрации.

При регистрации ККТ заполните:

Адрес сайта ФНС – например, nalog.ru

Email отправителя чека – адрес, с которого будет приходить электронное письмо клиенту, в случае отправки ему чека в электронном виде на почту;

Регистрационный номер ККТ

ВНИМАНИЕ: Перед выполнением процедуры регистрации ККТ контролирует ввод регистрационного номера ККТ по контрольному числу, в случае неверного ввода регистрационного номера выдаётся сообщение об ошибке!

Наименование пользователя ККТ (например, ООО Вектор);

ИНН пользователя;

Адрес расчетов – адрес места применения ККТ;

Место расчетов – наименование места применения ККТ (например Магазин «Ромашка»).

Выберите в списке ОФД, с которым заключили договор. Укажите особенности применения ККТ, если такие есть. На вкладке признак агента отметьте признаки агента в случае применения как платёжным или банковским агентом или субагентом.

На вкладке Система налогообложения отметьте применяемые системы налогообложения.

По кнопке Предварительная печать можно вывести на печать все реквизиты регистрации, по кнопке Регистрация – осуществить регистрацию ККТ.

КАССА - Рабочее место кассира

Меню

ПЕРЕРЕГИСТРАЦИЯ

Общие реквизиты | Признак агента | Система налогообложения

Адрес сайта ФНС

Email отправителя чека

Регистрационный номер ККТ

Наименование пользователя
ООО ВЕКТОР-М

ИНН пользователя

Адрес расчетов
г. Воронеж

Место расчетов
Дом 1

Наименование ОФД
Акционерное общество Энергетические системы и коммуникации

ИНН ОФД
7709364346

Причина перерегистрации
Первичная регистрация

Автономный режим Признак услуги Шифрование
 Признак АС БСО Расчеты в интернет Проведение азартных игр Проведение лотерей
 Используется в составе автомата Продажа подакцизного товара

Отмена Предварительная печать Перерегистрация

8:53:31

После выполнения регистрации программа РМК перезапускается автоматически